



ETAPAS EVOLUTIVAS DEL DESARROLLO PERSONAL

Lucía Moreno Carmona

M^a Gabriela Ramírez Rodríguez

Eric Ruiz Bech

Carmen del Castillo Caro

ETAPA ADULTA

Condicionada → Factores sociales y culturales

Principio ← Final



Sucesos evolutivos



Desarrollo Cognitivo

Enfoque deficitario



Enfoque del ciclo vital



Modelo de encapsulación



Desarrollo Social

Matrimonio



Paternidad y Maternidad

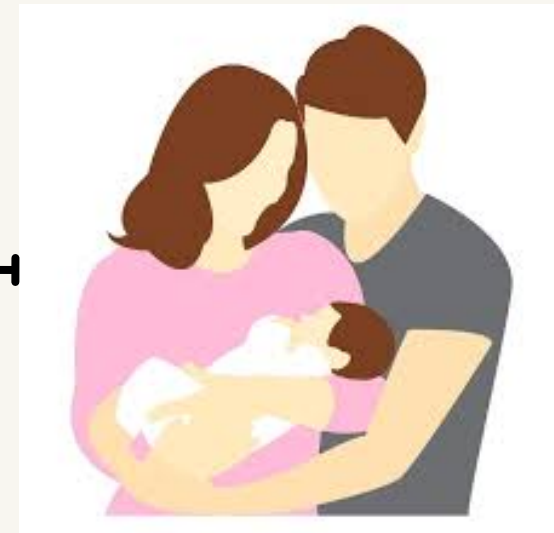

Trabajo



DESARROLLO AFECTIVO

CONDICIONADA

HIJOS

MATRIMONIO

MUNDO LABORAL

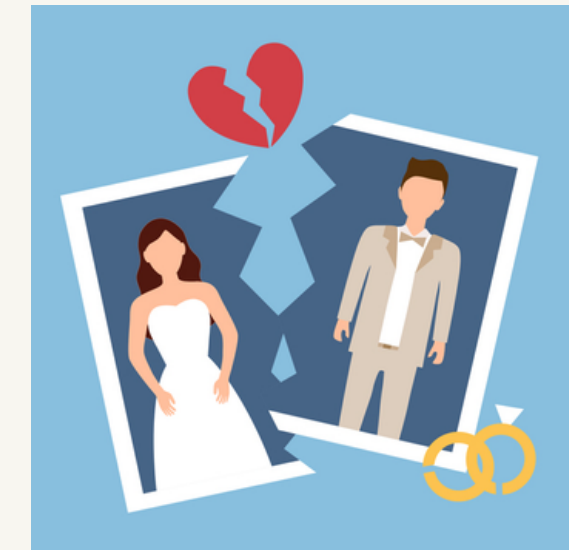

DESARROLLO AFECTIVO

ESTRES EN EL TRABAJO



FACTORES INTRINSECOS AL TRABAJO



FACTORES RELACIONADOS CON EL ROL LABORAL



RELACIONES INTERPROFESIONALES

DESARROLLO AFECTIVO

CRISIS DE LA EDAD MADURA



MENOPAUSIA



Períodos
irregulares



Resequedad
vaginal



Bochornos



Dolor de
pechos



Escalofrios



Sudor
nocturno



Insomnio



Dolores de
cabeza



Aumento
de peso



Cambios
de humor



Piel seca



Problemas
de memoria

DESARROLLO COGNITIVO (I)

ESTEREOTIPOS

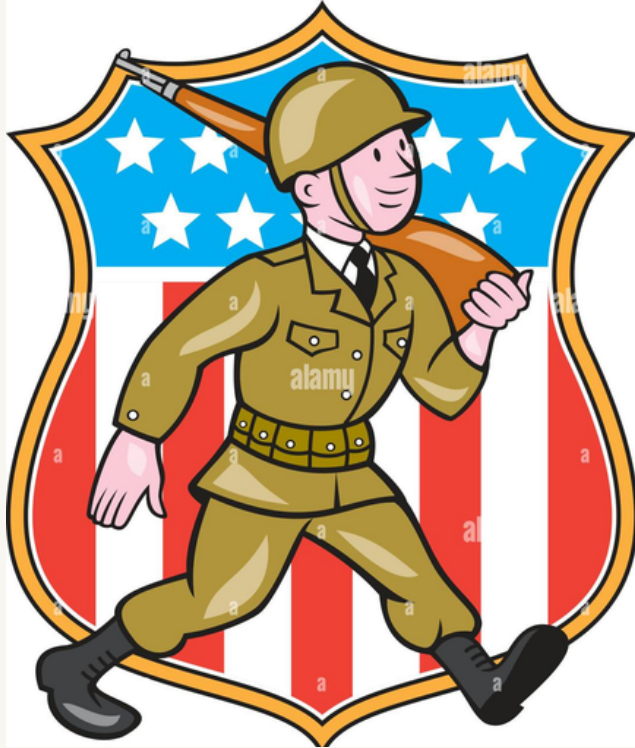

Segunda Guerra Mundial.

VEJEZ

- Conservadurismo.
- Improductividad.
- Enfermedad.
- Debilidad.

Estereotipo negativo.



Existen relación entre:



DESARROLLO COGNITIVO (II)

INTELIGENCIA Y SALUD.

Si hay retrocesos.



MEMORIA.

- Patología cognitiva.
- Dificulta capacidad adaptativa.

No hay retrocesos.



DESARROLLO COGNITIVO (III)

FACTORES QUE INFLUYEN EN LA MEMORIA.

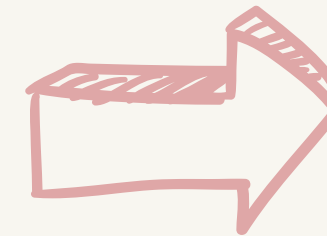
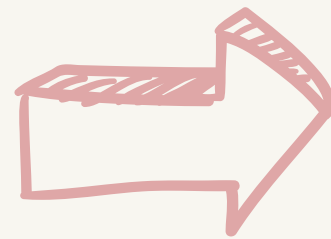

INTERVENCIÓN:

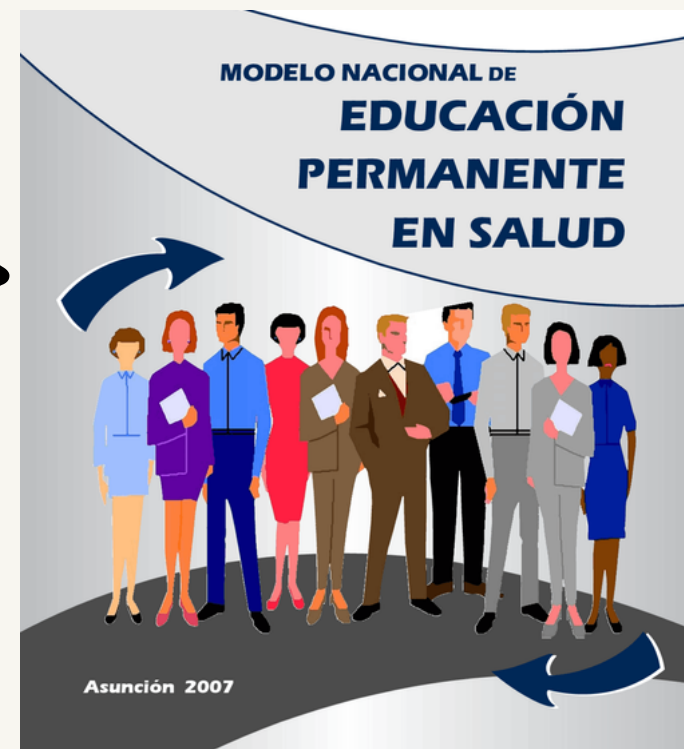
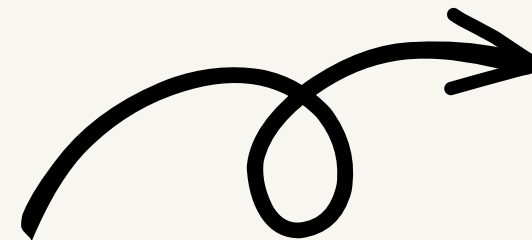

Desarrollo social



Jubilación y pérdida de seres queridos



El concepto y la estima que la sociedad tenga de sus mayores.



Alternativas que la sociedad les ofrezca para su salud física y mental.



El tipo de estructura familiar

Desarrollo emocional (1)

- Padecen problemas afectivos →



Estudio de la afectividad

Actitudes

Actitud abierta



Actitud cerrada y defensiva

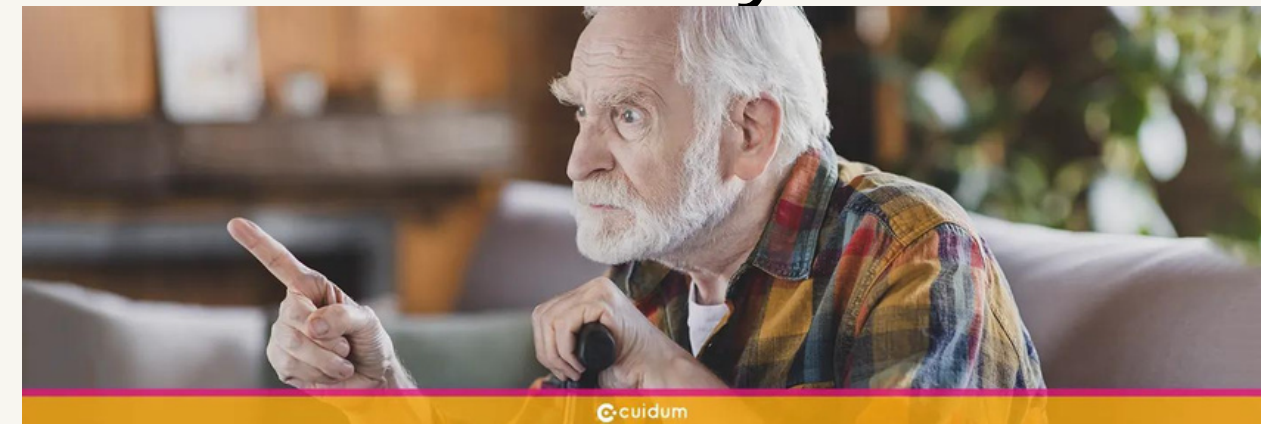

Desarrollo emocional (2)

Trastorno afectivo más frecuente

El enfrentamiento con la muerte

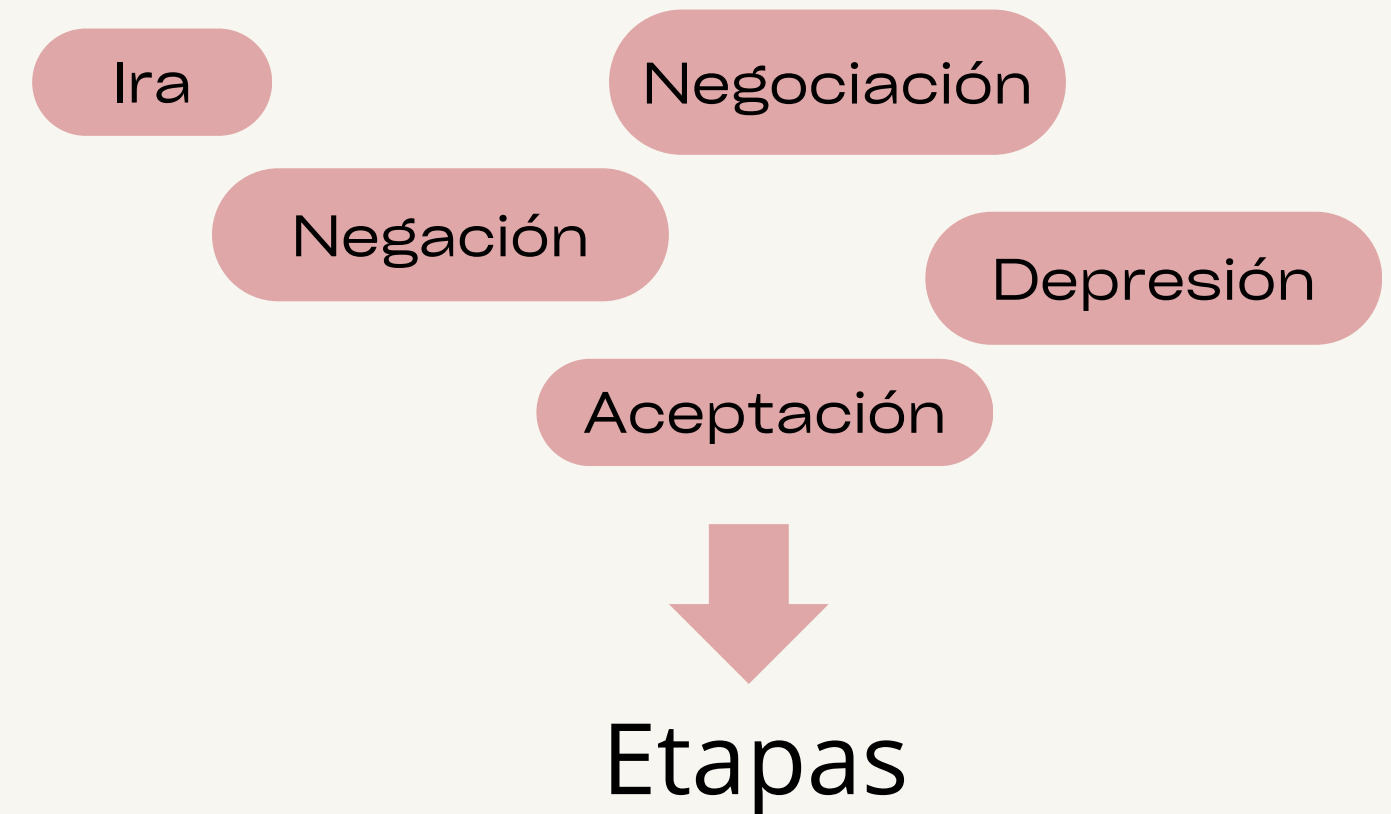
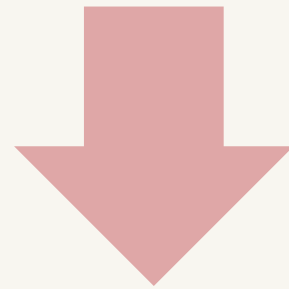

Fases

- Etapa de conmoción emocional y alteraciones psicofisiológicas
 - Etapa de añoranzas y recriminaciones
 - Etapa de recuperación