



TEMA 5 PROBLEMAS EN LA FAMILIA.

Carmen del Castillo Caro.

Lucía Moreno Carmona.

M^a Gabriela Ramírez Rodríguez.

Eric Ruiz Bech.

DEFINICIÓN FAMILIA

La familia es un sistema abierto y funciona como una unidad.

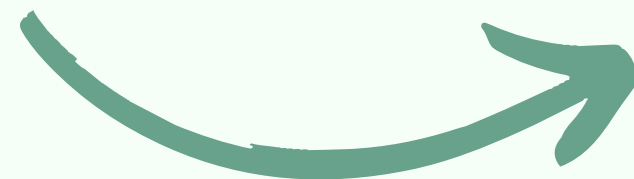

Interdependencia.

Sistema.

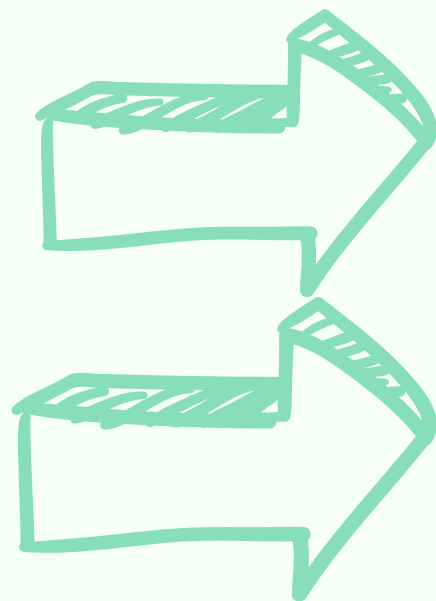

Funciona.

No funciona.



ELEMENTOS DEFINITORIOS DEL CONCEPTO DE FAMILIA EN LA ACTUALIDAD.



Interdependencia.

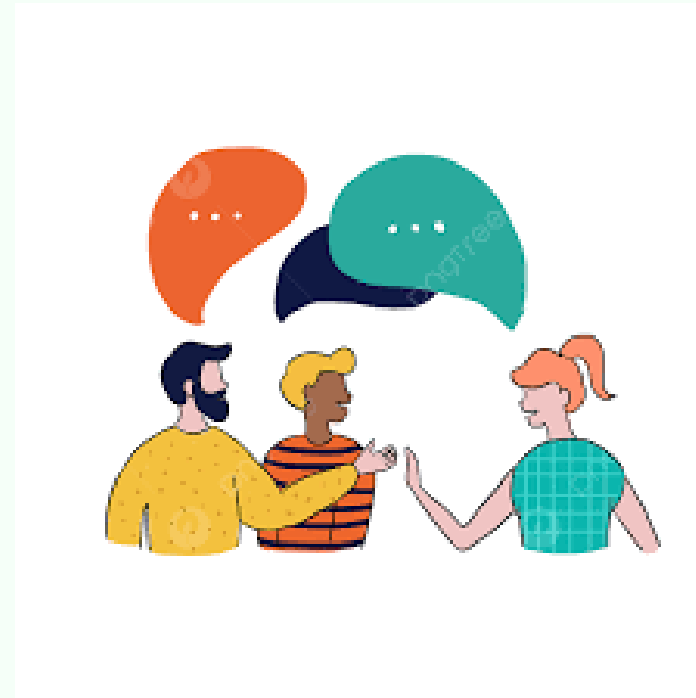

Comunicación.



Intimidad.



Relación de dependencia.
Compromiso personal a largo plazo.

LA FAMILIA.

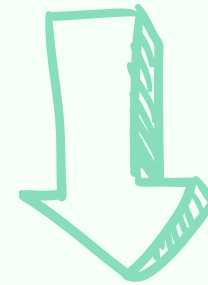

Parámetros (que la definen como contexto de desarrollo psicológico).

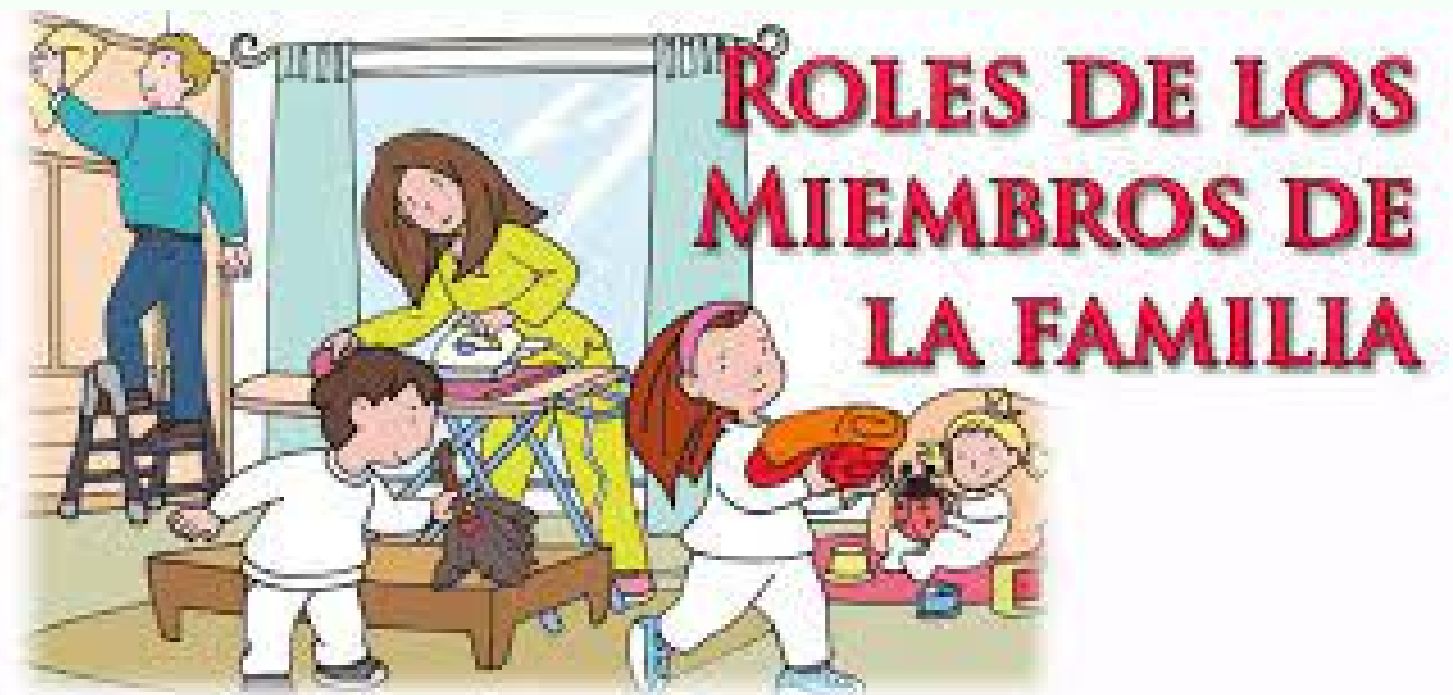

Funciones de la familia

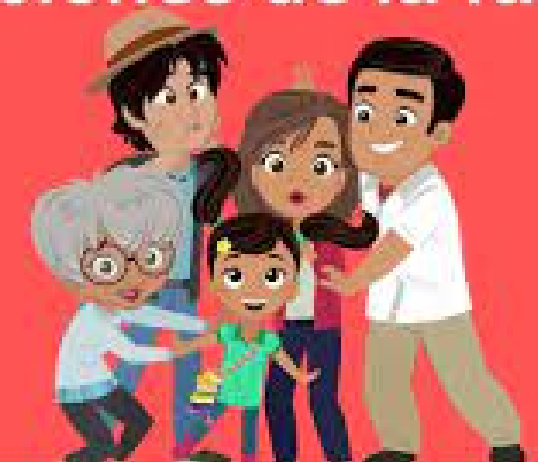

COMPOSICIÓN Y ESTRUCTURA DE LA FAMILIA.

Estructura familiar



- Disposición que ocupan.
- Cómo funciona.
- Cómo se relacionan.
- Qué tipo de resistencia opone.

Formada

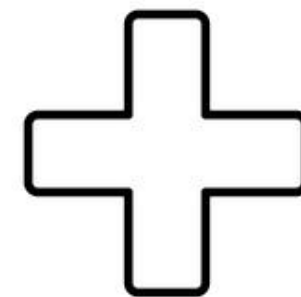

Roles Familiares



WWW.MEDICOSFAMILIARES.COM

COMPOSICIÓN Y ESTRUCTURA DE LA FAMILIA.

SUBSISTEMAS

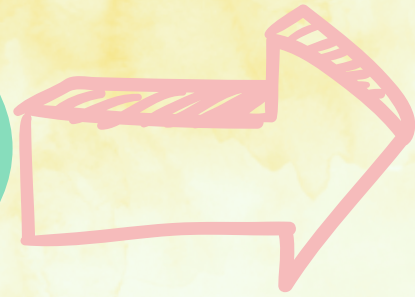

Subsistema individual



Subsistema conyugal



Subsistema fraternal



Subsistema paternal



Ciclo Vital Familiar

La OMS divide en 6 las etapas evolutivas

Formación

Extensión

Extensión completa

Contracción

Contracción
completa

Disolución

Dinámica familiar

Dinámica interna

- Composición y estructura
- Desempeño de roles
- Comunicación y relación entre miembros
- Reglas y normas

Límites que regulan la relación entre los miembros

- Temporo-espacial
- Familia de origen
- Ausencia o rigidez
- Bien definidos y flexibles

Roles en la Familia

Rol cuidador



Rol Parental



Rol Conyugal



Funciones de la Familia (Hijos)

- Aportar a los hijos un clima de afecto y apoyo
- Proporcionar la estimulación que les permita relacionarse de manera competente con su entorno físico y social y adaptarse a las exigencias de la vida
- Tomar decisiones con respecto a la apertura hacia otros contextos educativos y socializadores

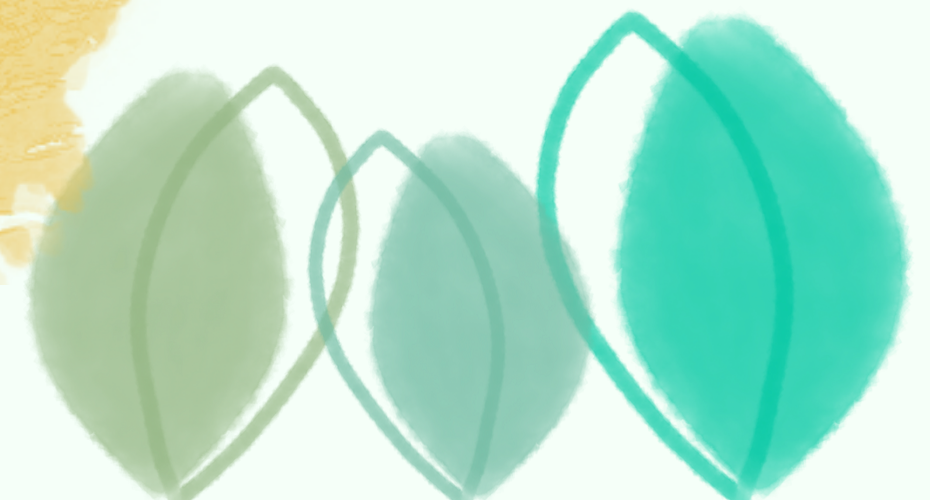
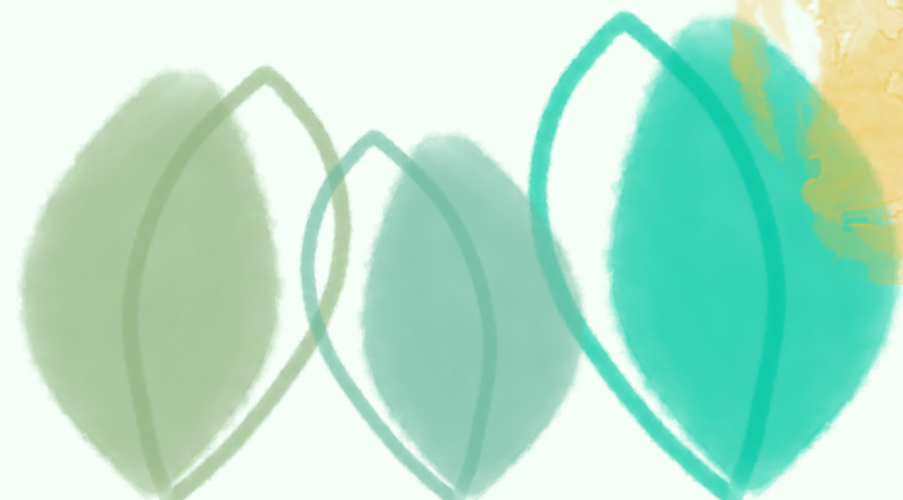

Tipos de Familia

Familia extensa o amplia

Familia ensamblada

Familia homoparental

Familia de padre o
madre soltera

Pareja no casada e hijo

Familia monoparental

Familia nuclear

TIPOS DE FAMILIA

Familia funcionales



Familias disfuncionales



LA FAMILIA COMO RIESGO

Una familia —————> contexto de riesgo
cuando....

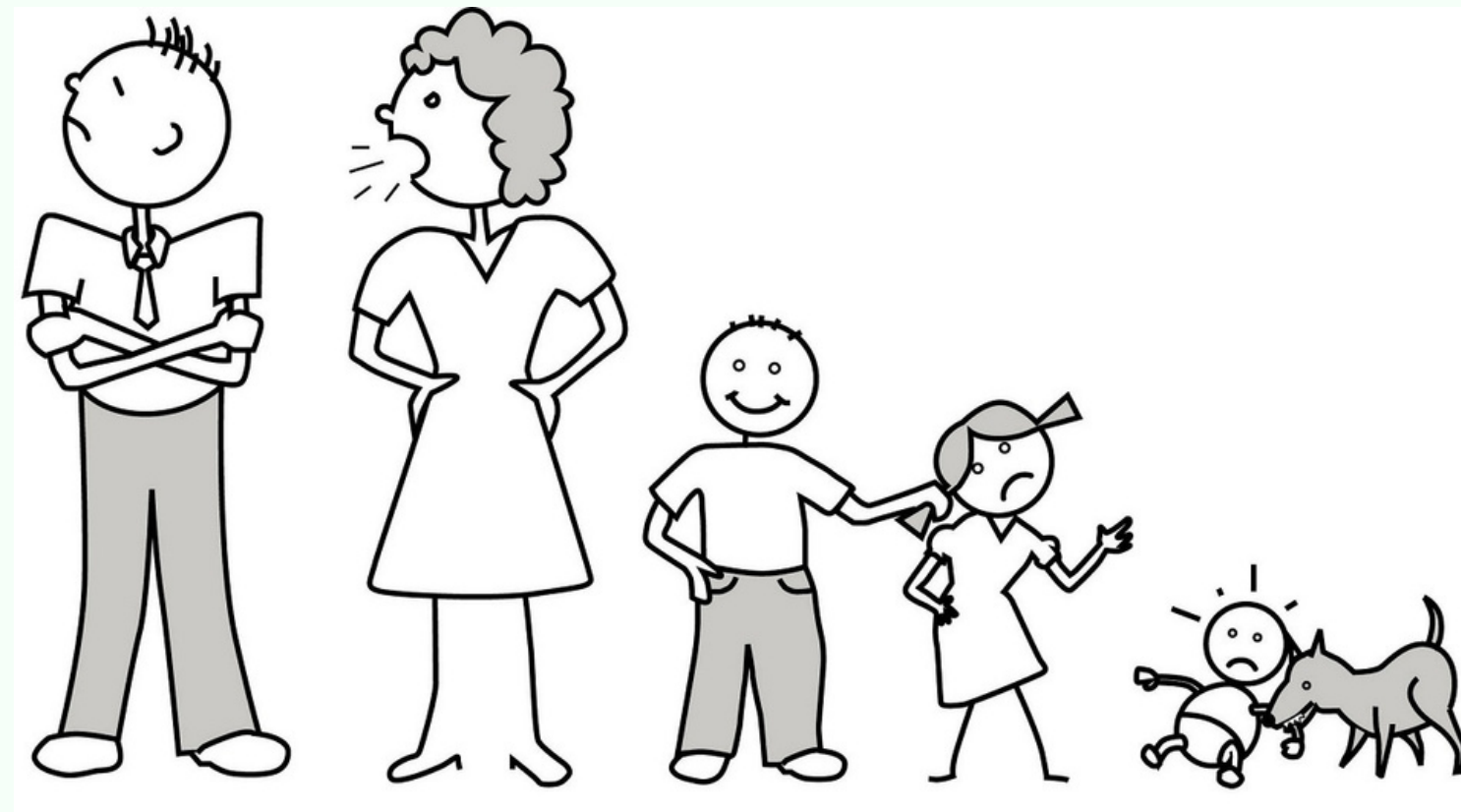

Se desentienden de las funciones parenterales

CAMSA DE LOS CONFLICTOS FAMILIARES



La relación entre las partes deben de ser desde

Respeto

Igualdad



Utilizar el diálogo y la negociación
para resolver las situaciones

AGENTES ESTRESANTES

Acontecimientos estresantes

Percepción como negativos
o no deseables

Generen en la familia o
persona cambios vitales.

CAMBIOS EN EL CICLO VITAL



Estrés por la adaptación

ACONTECIMIENTOS VITALES ESTRESANTES

FACTORES FAMILIARES

ENFERMEDADES O
ACCIDENTES DE FAMILIARES
O AMIGOS

FACTORES ECONÓMICOS

FACTORES LABORALES-
ESCOLARES

FACTORES LEGALES

SITUACIONES AMBIENTALES



SEPARACIÓN / DIVORCIO



Cúmulo de vivencias y crisis sin resolver que terminan en esta decisión

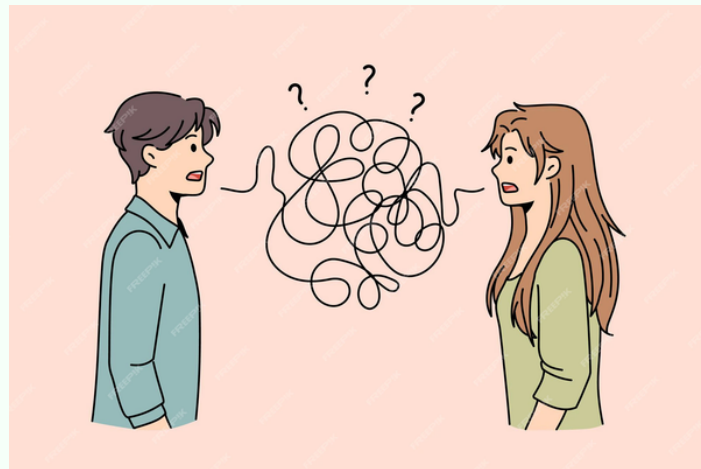

DESAMOR, FALTA DE
COMUNICACIÓN



INFIDELIDAD



MALOS TRATOS FÍSICOS Y
PSICOLÓGICOS



ALCOHOLISMO Y
DROGRODEPENDENCIA



PROBLEMAS ECONOMICOS

VALORACIÓN DE LOS AVE

ESCALA DE EVALUACION DE REAJUSTE SOCIAL DE HOLMES Y RAHE

Escala de reajuste social de Holmes y Rahe

Este cuestionario pretende medir la magnitud de los acontecimientos vitales estresantes que una persona ha sufrido el último año. El reajuste social se define como "cantidad y duración del cambio en el patrón usual del individuo", y se expresa en unidades de cambio vital (UCV). A través de este indicador se quiere explicar el efecto de los acontecimientos vitales estresantes sobre el sistema familiar. Señale con una cruz aquel o aquellos acontecimientos vitales que le han sucedido en el último año:

Nº	Acontecimiento vital	Señale X	Puntaje X	Puntaje
1	Muerte del cónyuge			100
2	Divorcio			73
3	Separación matrimonial			65
4	Encarcelación			63
5	Muerte de un familiar cercano			63
6	Lesión o enfermedad personal			53
7	Matrimonio			50
8	Despido del trabajo			47
9	Paro			47
10	Reconciliación matrimonial			45
11	Jubilación			45
12	Cambio de salud de un miembro de la familia			44
13	Drogadicción y/o alcoholismo			44
14	Embarazo			40
15	Dificultades o problemas sexuales			39
16	Incorporación de un nuevo miembro a la familia			39
17	Reajuste de negocio			39
18	Cambio de situación económica			38
19	Muerte de un amigo íntimo			37
20	Cambio en el tipo de trabajo			36
21	Mala relación con el cónyuge			35
22	Juicio por crédito o hipoteca			30
23	Cambio de responsabilidad en el trabajo			29
24	Hijo o hija deja el hogar			29
25	Problemas legales			29
26	Logro personal notable			28
27	La esposa comienza o deja de trabajar			26
28	Comienzo o fin de la escolaridad			26
29	Cambio en las condiciones de vida			25
30	Revisión de hábitos personales			24
31	Problemas con el jefe			23
32	Cambio de turno o de condiciones laborales			20
33	Cambio de residencia			20
34	Cambio de colegio			20
35	Cambio de actividades de ocio			19
36	Cambio de actividad religiosa			19
37	Cambio de actividades sociales			18
38	Cambio de hábito de dormir			17
39	Cambio en el número de reuniones familiares			16
40	Cambio de hábitos alimentarios			15
41	Vacaciones			13
42	Navidades			12
43	Leves transgresiones de la ley			11
Puntaje total				

Lectura: Se acepta que si un individuo tiene más de 150 UCV (Unidades de Cambio Vital) en el último año, puede existir algún problema de salud o de la función familiar, si es sobre 200 UCV/año, se asocia con frecuencia con problemas de tipo psicosocial.

CUESTIONARIO DUKE-UNC



Servicio Andaluz de Salud
CONSEJERÍA DE SALUD

Nombre

Unidad/Centro

Fecha

Nº Historia

CUESTIONARIO DUKE-UNC -

Población diana: Población general. Se trata de un cuestionario autoadministrado

Instrucciones para el paciente:

En la siguiente lista se muestran algunas cosas que otras personas hacen por nosotros o nos proporcionan. Elija para cada una la respuesta que mejor refleje su situación, según los siguientes criterios:

	Mucho menos de lo que deseo	Menos de lo que deseo	Ni mucho ni poco	Casi como deseo	Tanto como deseo
	1	2	3	4	5
1.- Recibo visitas de mis amigos y familiares					
2.- Recibo ayuda en asuntos relacionados con mi casa					
3.- Recibo elogios y reconocimientos cuando hago bien mi trabajo					
4.- Cuento con personas que se preocupan de lo que me sucede					
5.- Recibo amor y afecto					
6.- Tengo la posibilidad de hablar con alguien de mis problemas en el trabajo o en la casa					
7.- Tengo la posibilidad de hablar con alguien de mis problemas personales y familiares					
8.- Tengo la posibilidad de hablar con alguien de mis problemas económicos					
9.- Recibo invitaciones para distraerme y salir con otras personas					
10.- Recibo consejos útiles cuando me ocurre algún acontecimiento importante en mi vida					
11.- Recibo ayuda cuando estoy enfermo en la cama					
PUNTUACIÓN TOTAL					

CUESTIONARIO APGAR FAMILIAR.



I MUNICIPALIDAD DE SAN FELIPE
CESFAM DR SEGISMUNDO ITURRA TAITO
SALUD FAMILIAR

CUESTIONARIO APGAR FAMILIAR

Nombre: _____

Instrucciones: Responda de acuerdo a su apreciación personal las siguientes preguntas marcando con una cruz la respuesta que más se acomode a su vivencia personal en su familia.

	NUNCA	AVECES	SIEMPRE
	0	1	2
¿Está satisfecho (a) con la ayuda que recibe de su familia cuando tiene un problema?			
¿Conversan entre ustedes los problemas que tienen en su casa?			
¿Las decisiones importantes se toman en conjunto en su casa?			
¿Está satisfecho con el tiempo que su familia y usted pasan juntos?			
¿Siente que su familia lo (a) quiere?			

Análisis:

Puntaje Total: _____

Familias altamente funcionales : 7 a 10 puntos
Familias moderadamente funcionales: 4 a 6 puntos
Familias severamente disfuncionales: 0 a 3 puntos